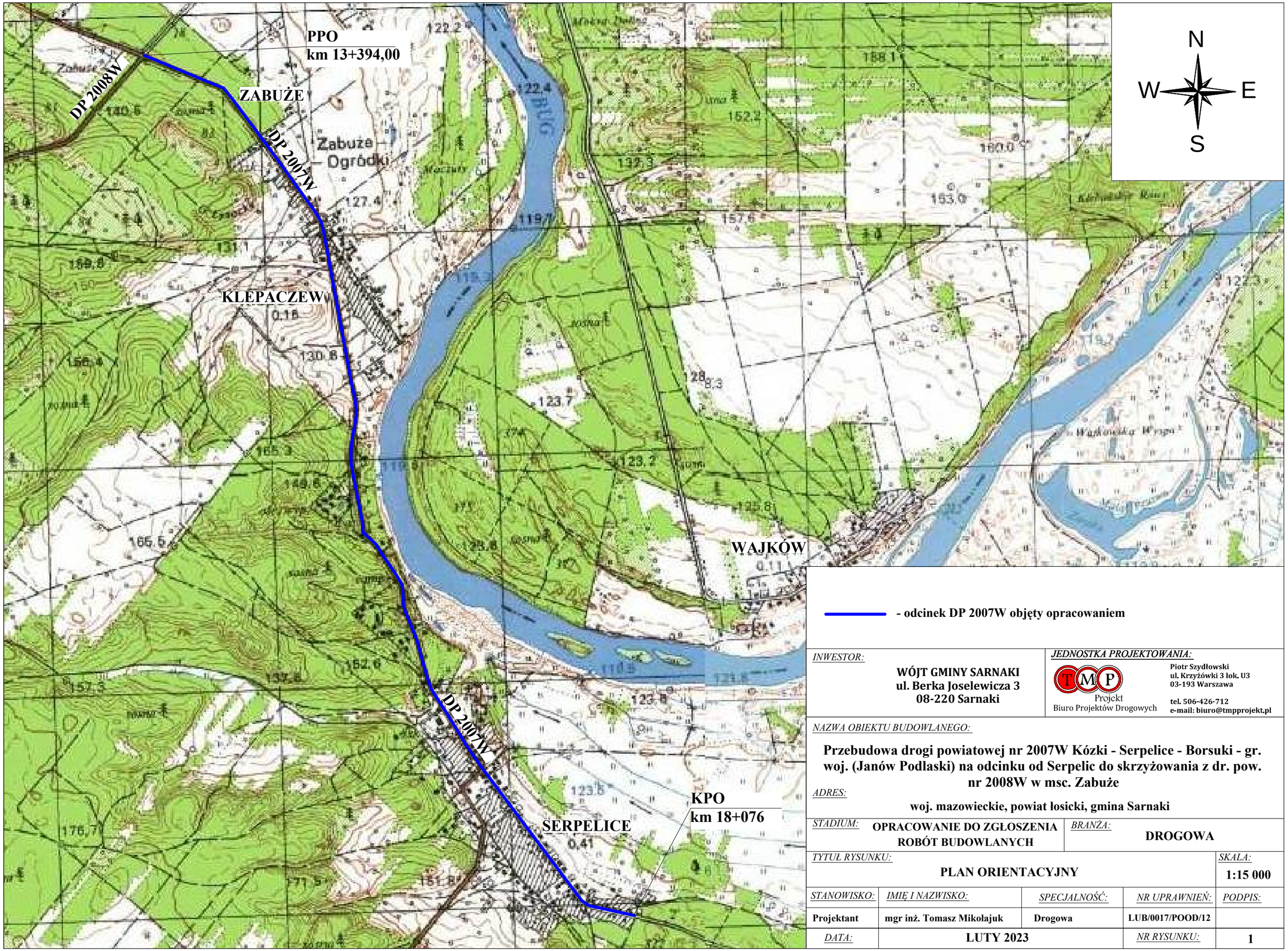

- odcinek DP 2007W objęty opracowaniem

INWESTOR: WÓJT GMINY SARNAKI ul. Berka Joselewicza 3 08-220 Sarnaki	*JEDNOSTKA PROJEKTOWANIA:* TMP Projekt Biuro Projektów Drogowych Piotr Szydłowski ul. Krzyżówki 3 lok. U3 03-193 Warszawa tel. 506-426-712 e-mail: biuro@tmpprojekt.pl

NAZWA OBIEKTU BUDOWLANEGO:

Przebudowa drogi powiatowej nr 2007W Kózki - Serpelice - Borsuki - gr. woj. (Janów Podlaski) na odcinku od Serpelic do skrzyżowania z dr. pow. nr 2008W w msc. Zabuże

ADRES:

woj. mazowieckie, powiat łosicki, gmina Sarnaki

STADIUM: OPRACOWANIE DO ZGŁOSZENIA ROBÓT BUDOWLANYCH		*BRANŻA:* DROGOWA	
TYTUŁ RYSUNKU: PLAN ORIENTACYJNY			*SKALA:* 1:15 000
STANOWISKO:	*IMIĘ I NAZWISKO:*	*SPECJALNOŚĆ:*	*NR UPRAWNIEŃ:*	*PODPIS:*
Projektant	mgr inż. Tomasz Mikołajuk	Drogowa	LUB/0017/POOD/12	
DATA: LUTY 2023			*NR RYSUNKU:*	1